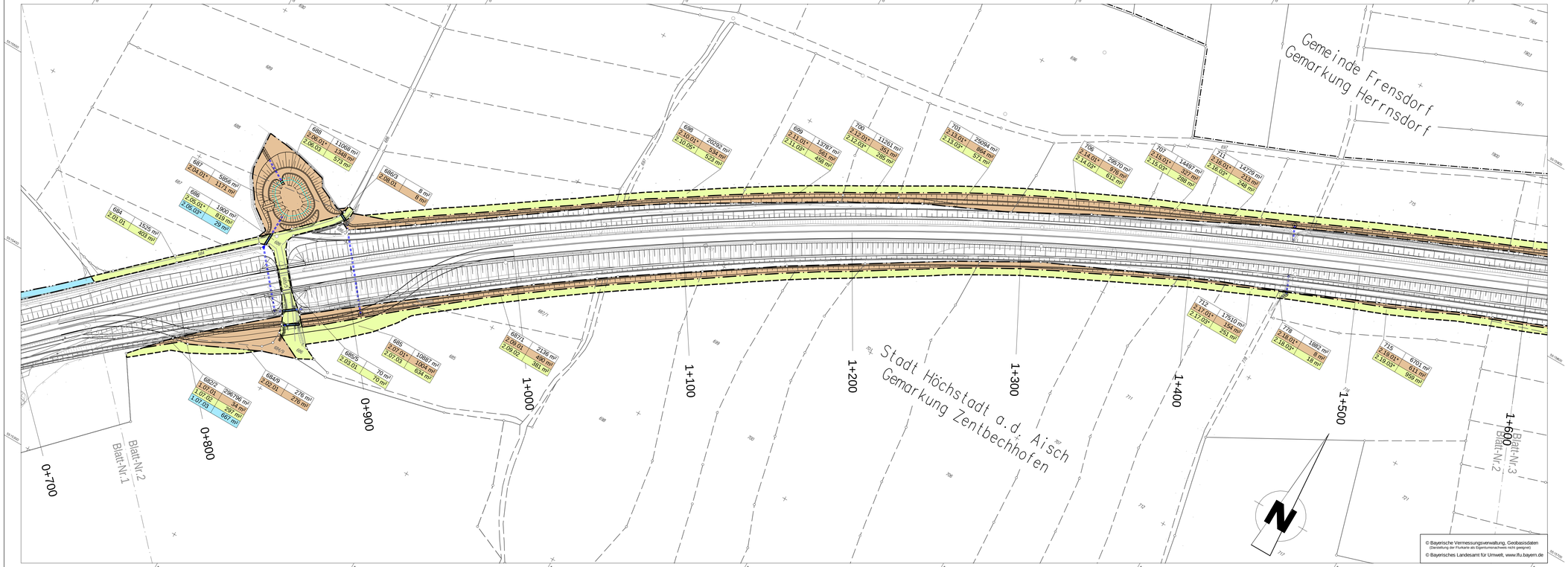


## Zeichenerklärung

**Grunderwerb**

- zu erwerbende Fläche
- vorübergehend in Anspruch zu nehmende Fläche
- dauernd zu belastende Flächen

| | |
|---|---|
| 14/2 | 4 248 m² |
| 2.34.1 | 345 m² |

Flurstück / Größe des Flurstücks
lfd. Nr. im Grunderwerbsverzeichnis / Große der Teilfläche
2. Nr. des Grunderwerbsplanes
34. lfd. Nr. des betroffenen Flurstückes
1 Teilfläche eines Flurstückes

Zusammengehörigkeitspfeil

Gemarkungsgrenze

Flurstücksgrenze außerhalb / innerhalb des Baufeldes

11/612 Flurstücksnummer

1 2 3 4 5


Staatliches Bauamt Bamberg

Franz-Ludwig-Straße 21
96047 Bamberg

Tel.: 09519530-0, Fax: 09519530-1900, E-Mail: poststelle@stbaba.bayern.de


| | | |
|---|---|---|
| bearbeitet: | 03/2017 | E. Saffer |
| gezeichnet: | 03/2017 | W. Büttner |
| geprüft: | 03/2017 | S. Arneth |

| Nr. | Art der Änderung | Datum | Zeichen |
|---|---|---|---|
| | | | |

# FESTSTELLUNGSENTWURF

Straßenbauverwaltung Freistaat Bayern

Staatliches Bauamt Bamberg

Straße / Abschn.-Nr. / Station: B 505_140_1.070 - B 505_240_0.065

PROJIS-Nr.:

Unterlage / Blatt-Nr.: 10.1 / 2
Grunderwerbsplan
Bau-km 0+750 bis 1+600

Maßstab: 1 : 1000

B 505, AS Pommersfelden (A3) - AS Bamberg-Süd (A73)

**Anbau dritter Fahrstreifen nördlich Zentbechhofen (3. BA)**

Bau-km 0+000 bis 3+660

Aufgestellt:
Staatliches Bauamt Bamberg
Bamberg, den 28.07.2017

[redacted]

Zeuschel, Baudirektor