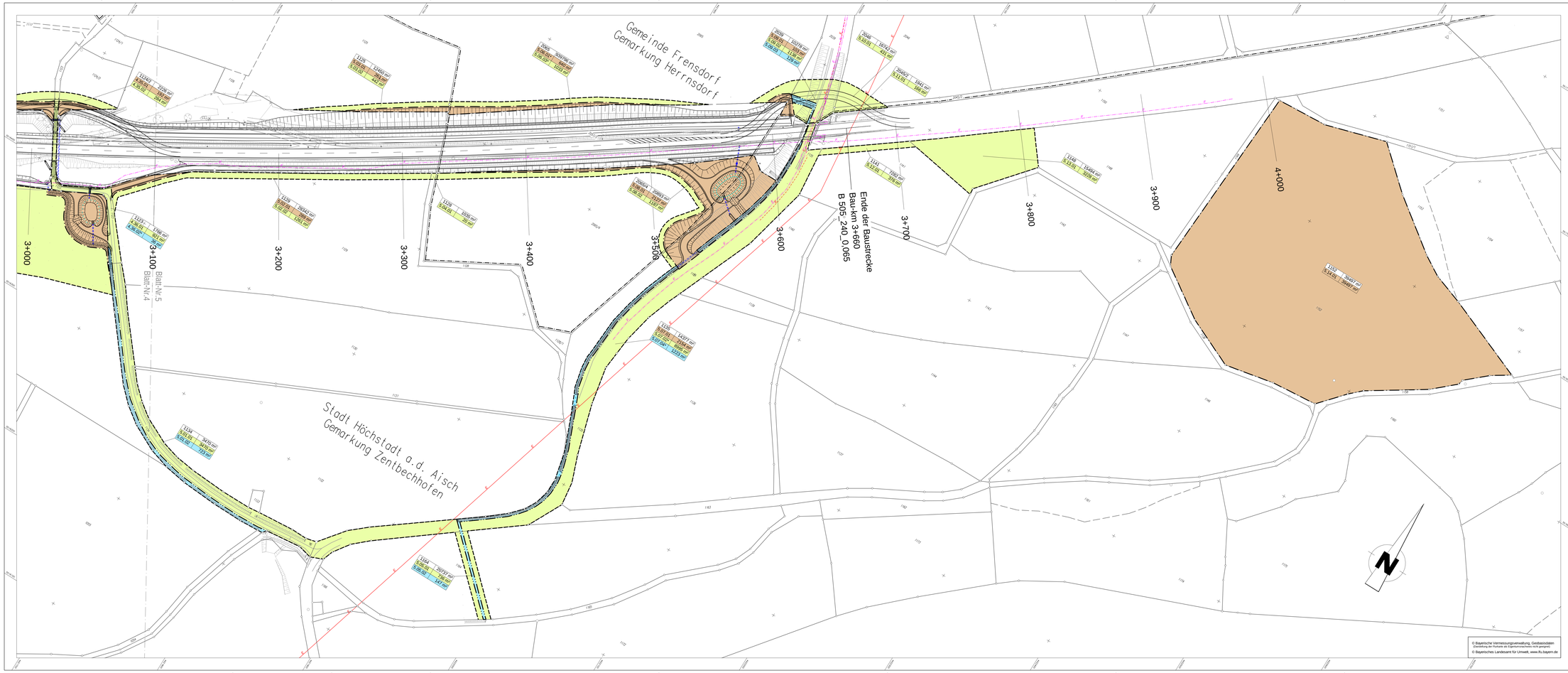

© Bayerische Vermessungsverwaltung, Geobasisdaten
(Einstellung der Flurkarte als Eigentumsnachweis nicht geeignet)
© Bayerisches Landesamt für Umwelt, www.lfu.bayern.de

Zeichenerklärung

Grunderwerb

- zu erwerbende Fläche
- vorübergehend in Anspruch zu nehmende Fläche
- dauernd zu belastende Flächen

14/2	4 248 m²
2 34.1	345 m²

Flurstück / Größe des Flurstücks
Itd. Nr. im Grunderwerbsverzeichnis / Größe der Teilfläche
2. Nr. des Grunderwerbsplanes
34. Itd. Nr. des betroffenen Flurstückes
1 Teilfläche eines Flurstückes

Zusammengehörigkeitspfeil

Gemarkungsgrenze

Flurstücksgrenze
außerhalb / innerhalb des Baufeldes

11652 Flurstücksnummer

1 2 3 4 5

Staatliches Bauamt Bamberg

Franz-Ludwig-Straße 21
96047 Bamberg

Tel.: 0951/9530-0, Fax: 0951/9530-1900, E-Mail: poststelle@stbaba.bayern.de

bearbeitet:	03/2017	E. Saffer
gezeichnet:	03/2017	W. Büttner
geprüft:	03/2017	S. Arneth

Nr.	Art der Änderung	Datum	Zeichen

FESTSTELLUNGSENTWURF

Straßenbauverwaltung Freistaat Bayern

Staatliches Bauamt Bamberg

Straße / Abschn.-Nr. / Station: B 505_140_1,070 - B 505_240_0,065

PROJIS-Nr.:

Unterlage / Blatt-Nr.: 10.1 / 5
Grunderwerbsplan
Bau-km 3+100 bis Bauende

Maßstab: 1 : 1000

B 505, AS Pommersfelden (A3) - AS Bamberg-Süd (A73)

Anbau dritter Fahrstreifen nördlich Zentbechhofen (3. BA)

Bau-km 0+000 bis 3+660

Aufgestellt:
Staatliches Bauamt Bamberg
Bamberg, den, 28.07.2017

[redacted]

Zeuschel, Baudirektor