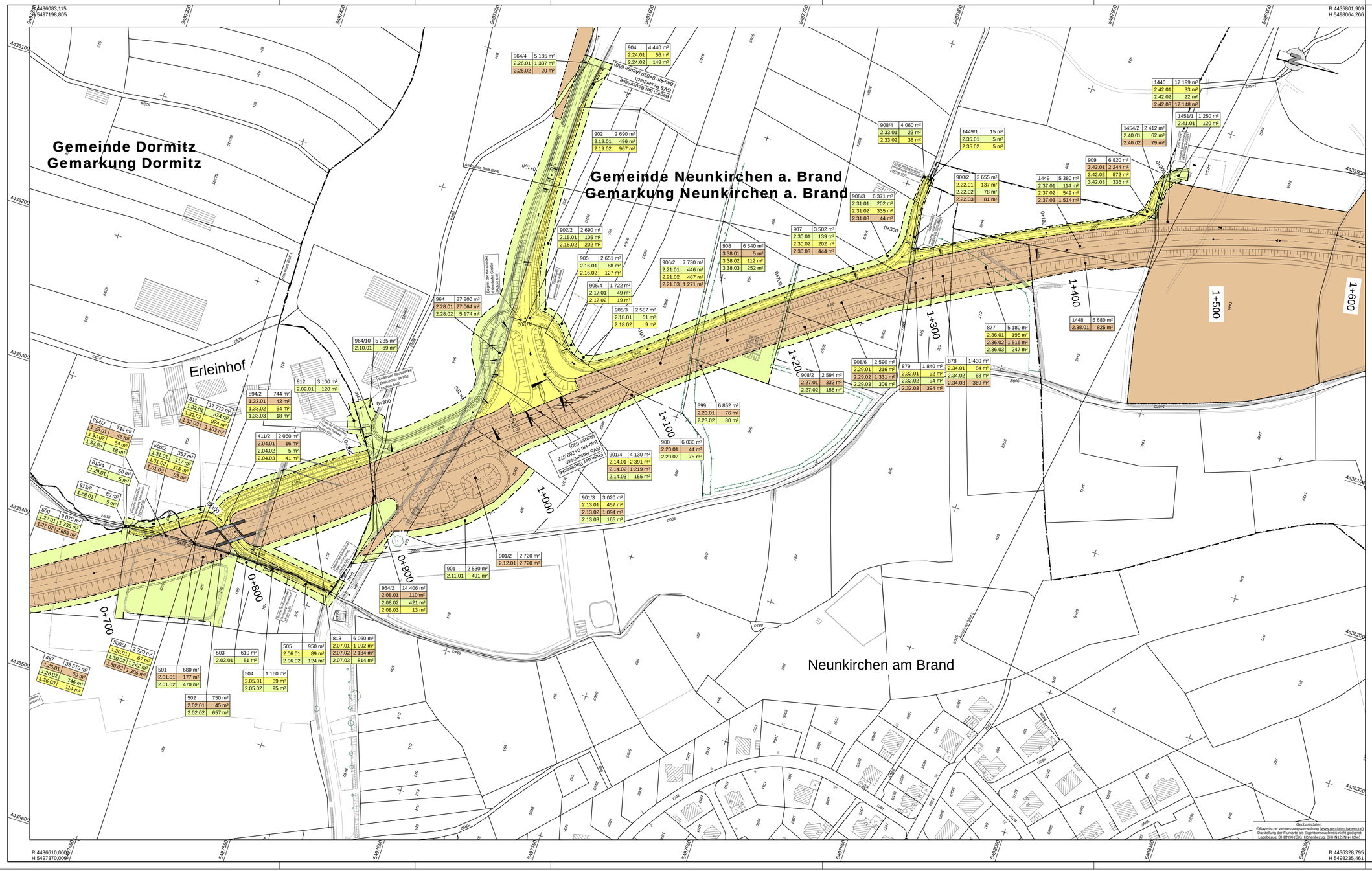
R 4436083.115
H 5497198.805
R 4435801.909
H 5498064.266
R 4436610.000
H 5497370.000
R 4436328.795
H 5498235.461
Gemeinde Dormitz
Gemarkung Dormitz
Gemeinde Neunkirchen a. Brand
Gemarkung Neunkirchen a. Brand
Erleinhof
Neunkirchen am Brand
Bestand der Bauastrecke
GVS Hochstetten
Bau-km 0+200 (Achse 530)
Ende der Bestandsstrecke
Bau-km 0+259 (Achse 530)
Anschluss Rad GVS
Anschluss Rad GVS
Anschluss Rad GVS