

R 4434803,958
H 5498050,811

5498100

5498200

5498300

R 4434803,958
H 5498430,811

5498400

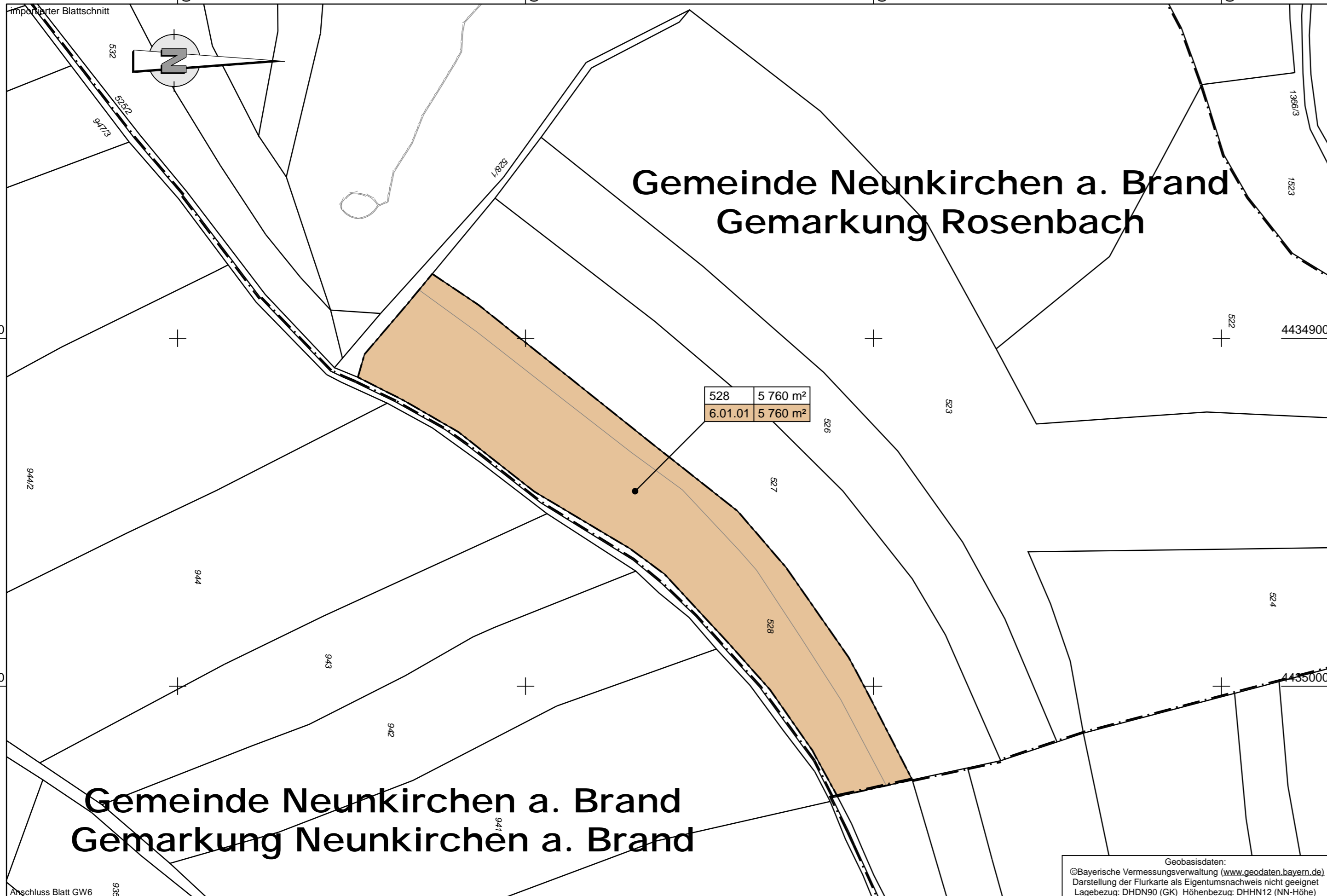

R 4435060,958
H 5498050,811

5498100

5498200

5498300

R 4435060,958
H 5498430,811

5498400

Zeichenerklärung

Grunderwerb

- zu erwerbende Fläche (Vorhabensträger St 2243 neu)
- zu erwerbende Fläche (Dritte)
- vorübergehend in Anspruch zu nehmende Fläche
- Eigentum des Bauasträgers (Freistaat Bayern)
- geplanter Gebäudeabbruch
- Gebäude bereits abgebrochen

- Flur / Flurstück / Größe des Flurstückes
- lfd. Nr. im Grunderwerbsverzeichnis / Größe der Teilfläche
2 Nr. des Grunderwerbsplanes
34 lfd. Nr. des betroffenen Flurstückes
1 Teilfläche eines Flurstückes
- Zusammengehörigkeitspfeil
- Gemarkungsgrenze
- Flurgrenze
- Flurstücksgrenze
außerhalb/ innerhalb des Baufeldes
- Flurstücksnummer

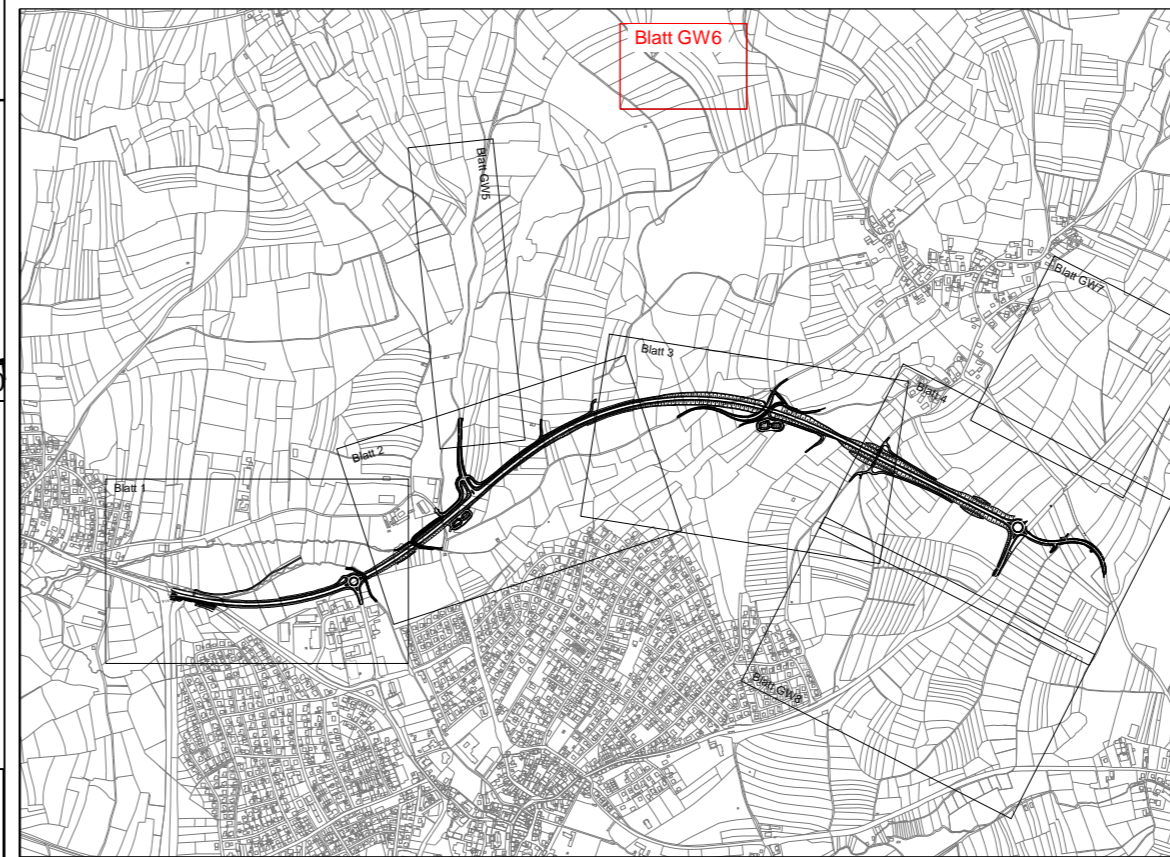

Entwurfsbearbeitung:

Höhnen & Partner
INGENIEURAKTIENGESELLSCHAFT
BERATENDE INGENIEURE
Hainstraße 18a 96047 Bamberg Tel. (0951)98081-0 Fax: (0951)98081-33

bearbeitet:	Okt. 2016	R.Freundel
geprüft:	Okt. 2016	Kühnlein
Proj.Nr.:	SBA1301-PLAFE	
Datei:	FE-10-01-06-Erwerb.PLT	
Objekt:	FE-10-01-06-Erwerb	
Bamberg, den 25.10.2016		

Staatliches Bauamt Bamberg

Franz-Ludwig-Straße 21
96047 Bamberg

Tel.: 0951/9530-0, Fax: 0951/9530-1900, E-Mail: poststelle@stbaba.bayern.de

bearbeitet:	Gz:		
gezeichnet:	Gz:		
geprüft:	Gz: S 22	T. Neundörfer	
	Gz:		
PSP Nr.: B41S.ALSA0020.00			
Phase: EO Planfeststellung			

Nr.	Art der Änderung	Datum	Zeichen

FESTSTELLUNGSENTWURF

Straßenbauverwaltung Freistaat Bayern

Staatliches Bauamt Bamberg

St 2243, Abschnitt 280, Station 3,785 bis 7,382

PROJIS-Nr.: entfällt

Unterlage / Blatt-Nr.: 10.1/6
Grunderwerbsplan

westlich Neunkirchen am Brand

Maßstab: 1:1000

St 2243 Effeltrich - Neunkirchen am Brand

Verlegung westlich Neunkirchen am Brand

Bau-km 0+020 bis 3+065

aufgestellt:
Bamberg, den 28.10.2016
Staatliches Bauamt

Zeuschel, Baudirektor