BW 1-2

Unterführung des Ebersbaches

Bau-km 0+025,078 Ebersbach
Bau-km 0+135,002 ÖFW

Kr. ⊲ = 62,563 gon

LW	=	1,80 m
LH_{Graben}	≥	1,20 m
N.Br.	=	4,50 m

Verkehrslast nach ARS 22/2012, DIN EN 1992-2

BW 1-1

Unterführung einer GVS Ebersbach des Ebersbaches und des ÖFW

Bau-km 1+985,719 (GVS Ebersbach)
Bau-km 1+996,909 (Ebersbach)
Bau-km 2+002,165 (ÖFW)

Kr. ⊲ = 70,000 gon

LW	=	27,50 m
LH_{GVS}	≥	4,50 m
$LH_{Ebersbach}$	≥	4,50 m
$LH_{ÖFW}$	≥	4,50 m
N.Br.	=	11,60 m

Verkehrslasten nach ARS 22/2012, DIN EN 1991-2

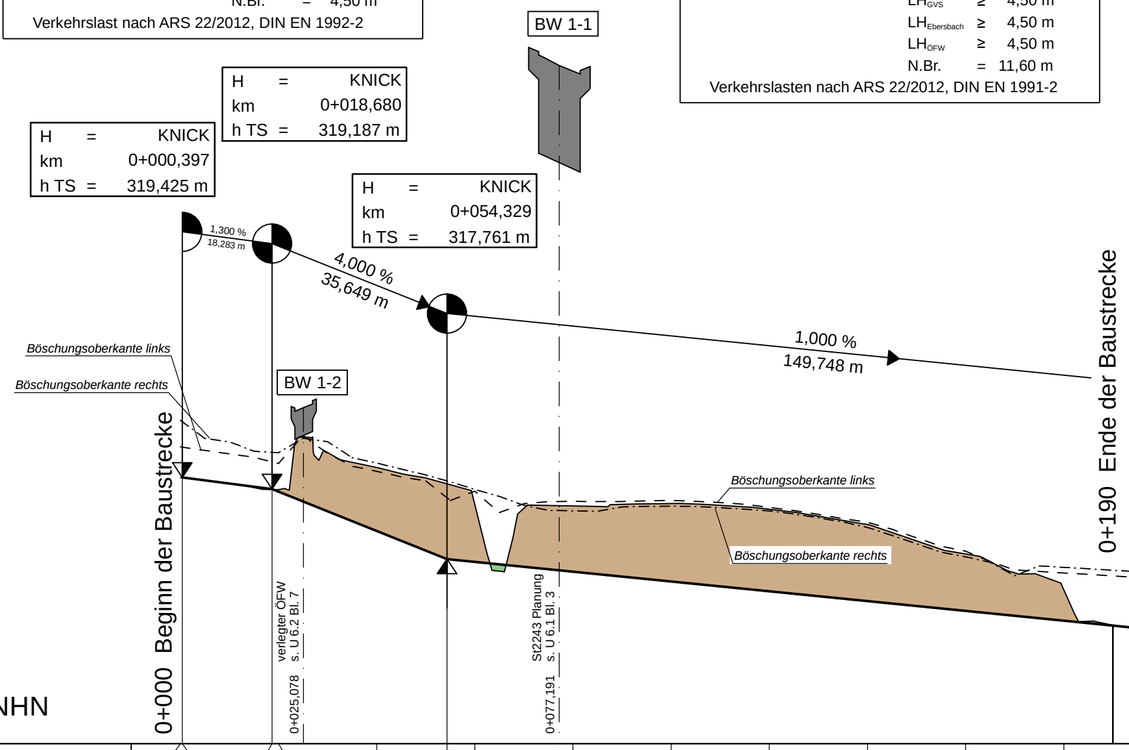

Gradientenhöhe	319,42	319,19	319,13	318,33	317,76	317,70	317,50	317,30	317,10	316,90	316,70	316,50	316,30
Station Gradiente	0,00	0,40	18,68	20,00	40,00	54,33	60,00	80,00	100,00	120,00	140,00	160,00	180,00	200,00
Geländehöhe	319,42	319,18	319,63	318,87	318,84	318,89	318,78	318,46	317,86	317,14	316,30
Station Gelände	0,00	20,00	40,00	60,00	80,00	100,00	120,00	140,00	160,00	180,00	200,00

0+000 0+100 0+200

Entwurfsbearbeitung:
Höhnen & Partner
INGENIEURAKTIENGESELLSCHAFT
BERATENDE INGENIEURE
Hainstraße 18a 96047 Bamberg Tel. (0951)98081-0 Fax. (0951)98081-33

bearbeitet:	Okt. 2016	*R.Freundel*
geprüft:	Okt. 2016	*Kühnlein*
Prj.Nr.:	SBA1301-PLAFE	
Datei:	FE-16-00-03_SQ-HP-Ebersbach.PLT	
Objekt:	FE-16-00-03_SQ-HP-Ebersbach	

Bamberg, den 25.10.2016

Staatliches Bauamt Bamberg

Franz-Ludwig-Straße 21
96047 Bamberg

Tel.: 0951/9530-0, Fax: 0951/9530-1900, E-Mail: poststelle@stbaba.bayern.de

bearbeitet:	Gz:		
gezeichnet:	Gz:		
geprüft:	Gz: S 22	T. Neundörfer	
	Gz:		

PSP Nr.: B41S.ALSA0020.00

Phase: EO Planfeststellung

Nr.	Art der Änderung	Datum	Zeichen

FESTSTELLUNGSENTWURF

Straßenbauverwaltung Freistaat Bayern

Staatliches Bauamt Bamberg

St 2243, Abschnitt 280, Station 3,785 bis 7,382

PROJIS-Nr.: entfällt

Unterlage / Blatt-Nr.: *16 / 3*

Sonstige Pläne

Längsschnitt
Verlegung Ebersbach(Achse 670)
Maßstab: 1:1000/100

St 2243 Effeltrich - Neunkirchen am Brand

Verlegung westlich Neunkirchen am Brand

Bau-km 0+020 bis 3+065

aufgestellt:
Bamberg, den 28.10.2016
Staatliches Bauamt [redacted]

Zeuschel, Baudirektor