

Längsschnitt 1 - 1
M 1:250

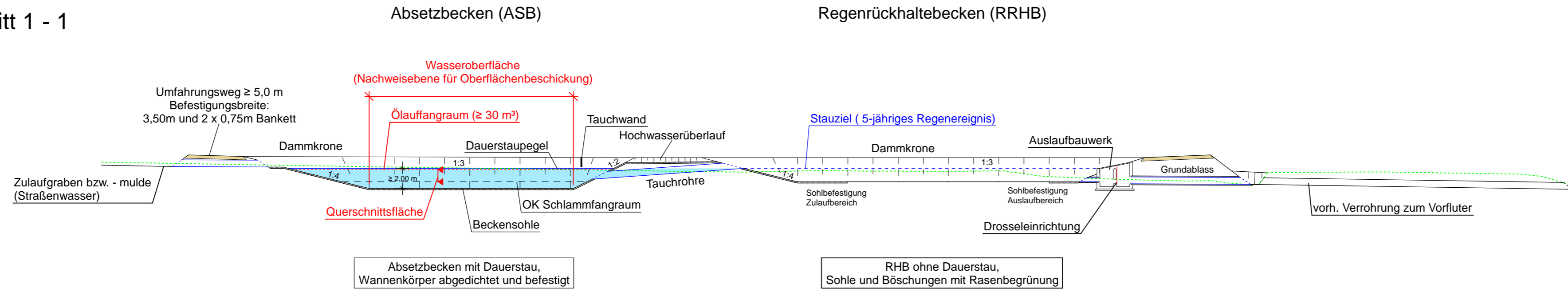

Lageplan 1 : 500

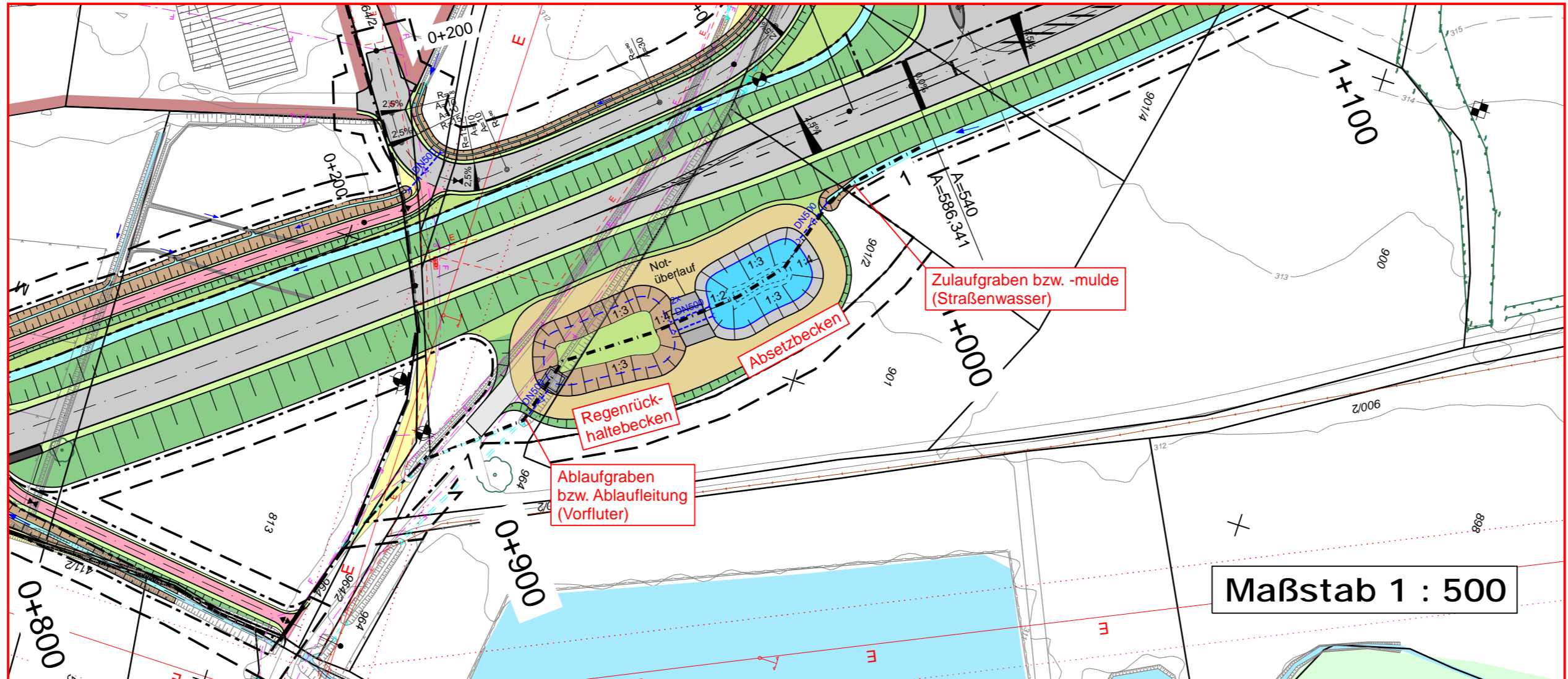

Entwurfsbearbeitung: Höhnen & Partner INGENIEURAKTIENGESELLSCHAFT BERATENDE INGENIEURE Hainstraße 18a 96047 Bamberg Tel. (0951)98081-0 Fax. (0951)98081-33	bearbeitet:	Okt. 2016	R.Freundel
	geprüft:	Okt. 2016	Kühnlein
	Proj.Nr.:	SBA1301-PLAFE	
	Datei:	FE-18-04-00_SYS-RHB.PLT	
	Objekt:	FE-18-04-00_SYS-RHB	
Bamberg, den 25.10.2016			

Staatliches Bauamt Bamberg Franz-Ludwig-Straße 21 96047 Bamberg Tel.: 0951/9530-0, Fax: 0951/9530-1900, E-Mail: poststelle@stbaba.bayern.de		bearbeitet: Gz: gezeichnet: Gz: geprüft: Gz: S 22 T. Neundörfer Gz: PSP Nr.: B41S.ALSA0020.00 Phase: EO Planfeststellung
--	--	---

Nr.	Art der Änderung	Datum	Zeichen

FESTSTELLUNGSENTWURF

Straßenbauverwaltung Freistaat Bayern Staatliches Bauamt Bamberg St 2243, Abschnitt 280, Station 3,785 bis 7,382 PROJIS-Nr.: entfällt	Unterlage / Blatt-Nr.: 18.4/ Wassertechnische Untersuchung Systemskizze Absetz- und Rückhaltebecken Maßstab: 1:500/250
--	---

St 2243 Effeltrich - Neunkirchen am Brand
Verlegung westlich Neunkirchen am Brand
 Bau-km 0+020 bis 3+065

aufgestellt: Bamberg, den 28.10.2016 Staatliches Bauamt	Zeuschel, Baudirektor
---	-----------------------