

Umweltverträglichkeitsstudie (UVS) zur St 2243, Verlegung westlich Neunkirchen a. Br.

Karte 2: Pflanzen, Tiere und biologische Vielfalt

Bewertung der Lebensräume von Tieren und Pflanzen

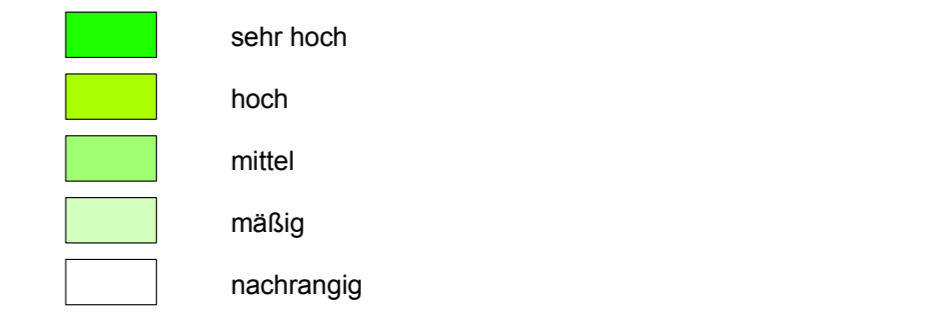

Einzelgehölze, Strukturen

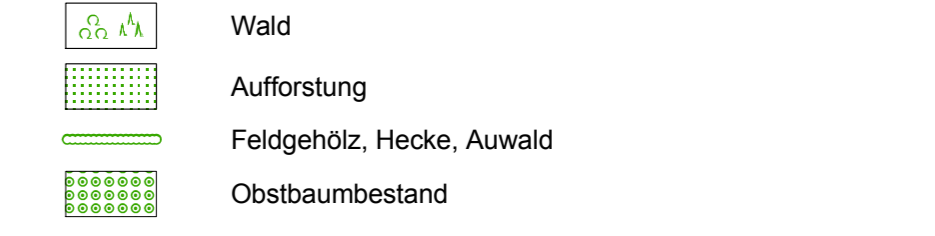

Faunistische Funktionsbeziehungen

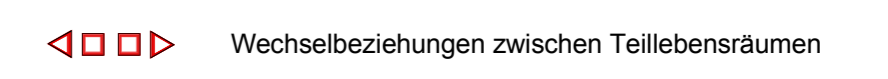

Faunistische Funktionseinheiten

- I** Streuobst-Offenlandkomplex zwischen Dormitz und Rosenbach
- II** Brand- und Ebersbach zwischen Dormitz und Neunkirchen
- III** Ebersbachtal
- IV** Ehemalige Hutung im Bereich Kesselstele
- V** Offenland-Streuobst-Komplex südwestlich Ebersbach
- VI** Streuobstkomplex nördlich Neunkirchen am Brand
- VII** Offenlandkomplex nördlich Neunkirchen am Brand
- VIII** Barnbach südlich Honings
- IX** Offenlandflächen südwestlich Honings
- X** Streuobst-Offenlandkomplex westlich Ebersbach
- XI** Offenlandbereich westlich Ebersbach

Wertgebende Arten

- Arten**
- Bp** BAUMPIEPER
 - Hb** BLUTHANFLING (RLSL 3)
 - Bk** BRÄUNKELCHEN (RLSL 2)
 - Ff** FELDLERCH (RLSL 3)
 - G** GARTENROTSCHWANZ (RLSL 3)
 - Su** SOLDAMMER
 - Su** GRÜNSPECHT
 - Kg** KLAPPERGRASMÜCKE
 - Ku** KUCKUCK
 - Mb** MAUSEBUSSARD
 - Nt** NEUNTÖTER
 - O** ORTOLAN (Anhang I VS-RL, RLSL 2)
 - P** PIROLO
 - Re** REBHÜHN (RLSL 3)
 - Ss** SCHWARZSPECHT (Anhang I VS-RL)
 - Sp** SPERBER
 - Tt** TURMFALKE
 - Wn** WENDEHALS (RLSL 3)
- Froschlurche**
- Tf** TEICHFROSCH
- Tagfalter**
- Dw** DUNKLER WIESENKOPF-AMEISENBÄULING

Einstufung

- R** Rote Ampel-Arten
- G** Gelbe Ampel-Arten
- W** weitere relevanten Arten

Lebensraumbewertung auf Basis der Biotopkartierung, der Erfassung von relevanten Lebensraumstrukturen sowie der Übertragung aus untersuchten Probestflächen

- 1** Erhöhte Lebensraumqualität für gefährdete Feld- und Wiesenvögel, z.B. Feldlerche und Rebhuhn
- 2** Erhöhte Lebensraumqualität für gefährdete Vogel strukturreicher Obst- und Heckenlandschaften, z.B. Baumpieper und Bluthänfling
- 3** Erhöhte Lebensraumqualität für gefährdete und stark gefährdete Tierarten der Altholzbestände (hoher Totholzanteil, Baumhöhlen mit Mulmbildung, einzelne Bäume in Zerfallphasen, etc.) wie totholzwohnende Käfer (z.B. Eremit, Hirschkäfer), Fledermause und Spechte

Schutzgebiete

- FFH** FFH-Gebiet
- NP** Naturpark Fränkische Schweiz - Veldensteinerforst
- L** Landschaftsbestandteil
- N** Naturdenkmal
- G** geschützte Biotope nach §13d BayNatSchG

Zielaussagen des Arten- und Biotopschutzprogrammes Bayern

- 1** Aussage gemäß ABSP

Sonstige Planzeichen

- 05.01** amtlich kartierte Biotope mit Nummer
- 05.02** eigen kartierte Biotope
- 05.03** Siedlungs- und Verkehrsflächen
- 05.04** geplante Siedlungsflächen
- 05.05** Grenze Untersuchungsgebiet



Bearbeitung: ANUVA GbR Stadt- und Umweltplanung Alkenberger Str. 185 90461 Nürnberg Tel.: 09114626279 eMail: info@anuva.de Internet: www.anuva.de	Datum	Zeichen	
	gezeichnet	20.11.2008	Meyer
	bearbeitet	20.11.2008	Ise
	geprüft	06.11.2008	

Nr.	Art der Änderung	Datum	Name

Freistaat Bayern Staatliches Bauamt Bamberg		Untertage Blatt Nr.
Franz-Ludwig-Str. 21, 96047 Bamberg, Tel. 0915930-0, Fax 0915930-1900, E-Mail: post@staatsbauamt.bayern.de		Datum Zeichen

Umweltverträglichkeitsstudie St 2243 Effelrich - Neunkirchen am Brand	bearbeitet Gz: gezeichnet Gz: geprüft Gz: Gr 13.02.09
---	--

Verlegung westlich Neunkirchen a. Br.	Karte 2 Maßstab 1 : 5.000
--	------------------------------

Aufgestellt: Bamberg, den 16.02.2009 [Signature] Schmidt, Baudirektor	Projekt: UVS Neunkirchen Datei: Karte2.mxd
--	---

Karte 2: Pflanzen, Tiere und biologische Vielfalt

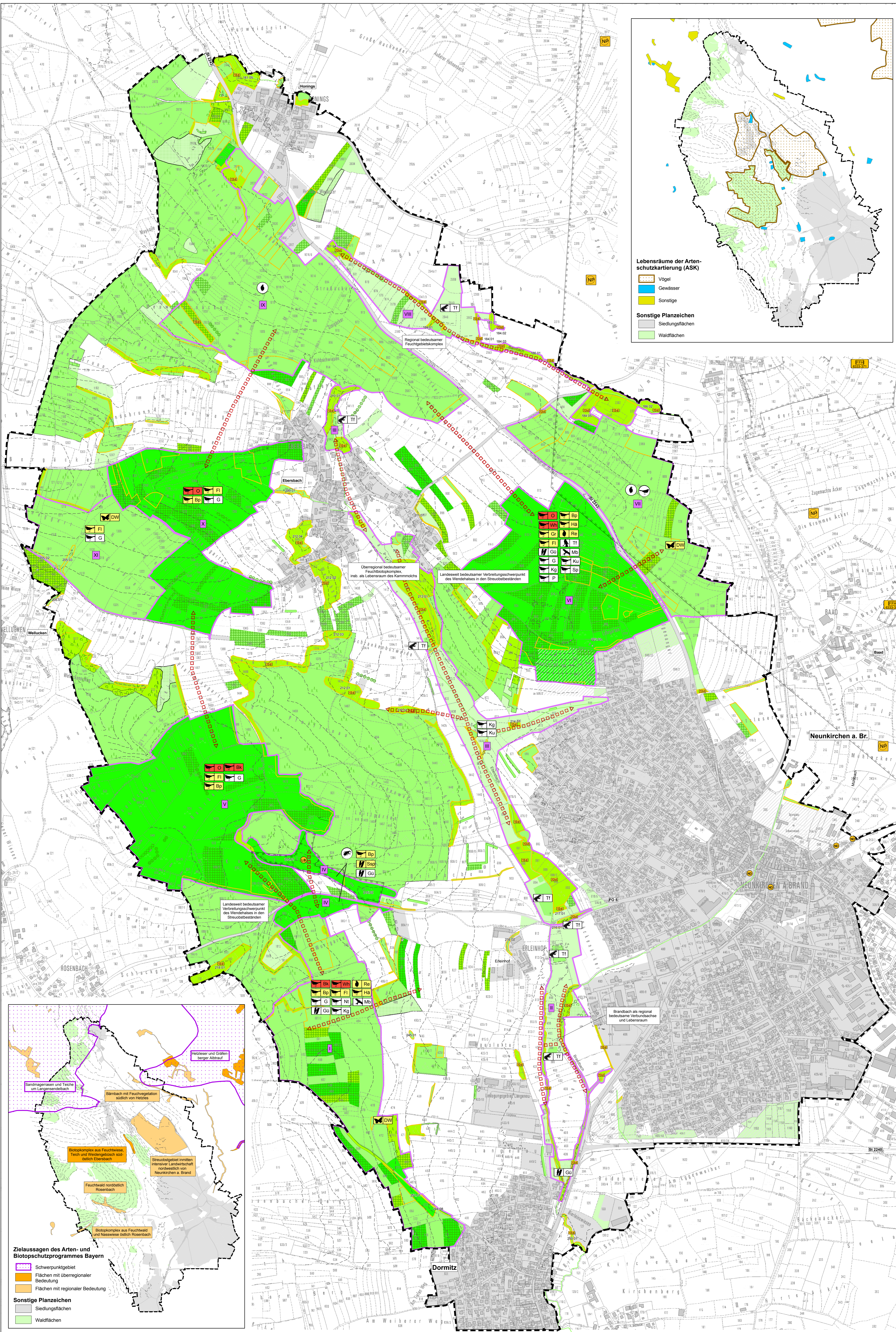

- Lebensräume der Arten-schutzkartierung (ASK)**
- V** Vögel
 - G** Gewässer
 - S** Sonstige
- Sonstige Planzeichen**
- 05.01** Siedlungsflächen
 - 05.02** Waldflächen

Zielaussagen des Arten- und Biotopschutzprogrammes Bayern

- 1** Schwerpunktbereich
- 2** Flächen mit überregionaler Bedeutung
- 3** Flächen mit regionaler Bedeutung

Sonstige Planzeichen

- 05.01** Siedlungsflächen
- 05.02** Waldflächen

Regionale Ziele:

- 1** Biotopkomplex aus Feuchtwald, Teich und Wiesengebüsch südöstlich Ebersbach
- 2** Streuobstgebiet inmitten intensiver Landwirtschaft nordwestlich von Neunkirchen a. Brand
- 3** Feuchtwald nordöstlich Rosenbach
- 4** Biotopkomplex aus Feuchtwald und Nasswiese östlich Rosenbach
- 5** Barnbach mit Feuchtwald
- 6** Heide- und Grün-Senge-Abzweig