

**Umweltverträglichkeitsstudie (UVS) zur St 2243, Verlegung westlich Neunkirchen a. Br.**

**Karte 7: Mensch, Kultur- und Sachgüter**

- Wohn- und Wohnumfeldfunktion**
- Bedeutung
- sehr hoch (Wohngelände, Dorf- und Mischgebiete, Sondergebiete)
  - hoch (Einzelhaus, Kleingartenanlage, Grün- und Sportanlage)
  - mittel (Gewerbegebiet)
  - mäßig (Industriegebiet nicht im Gebiet vertreten)

- Erholung, Freizeitinfrastruktur**
- Bedeutung
- besondere
  - allgemeine
- ⊙ Erholungszielort
  - ⊙ Aussichtspunkt
  - ⊙ Reiterhof
  - ⋯ Wanderweg
  - ⋯ Rad- und wanderweg

- Kulturgüter**
- Bau D Baudenkmale
  - Bod D Bodendenkmale
  - Kulturhistorisch wertvolle Elemente ohne Schutzstatus nach BayDSchG

- Vorbelastungen**
- Straßen

- Schutzgebiete**
- NP Naturpark Fränkische Schweiz - Veldensteinerforst

- Flächen eingeschränkter Verfügbarkeit**
- Ver- und Entsorgungseinrichtungen

- Zielaussagen des Regionalplans Region Oberfranken-West**
- Regionale Grünung  
Bedeutung für
- Aussage gemäß Regionalplan

- Sonstige Planzeichen**
- geplante Siedlungsflächen
  - Oberflächengewässer
  - Wald
  - Parkplatz
  - + Feldkreuz
  - Untersuchungsgebiet

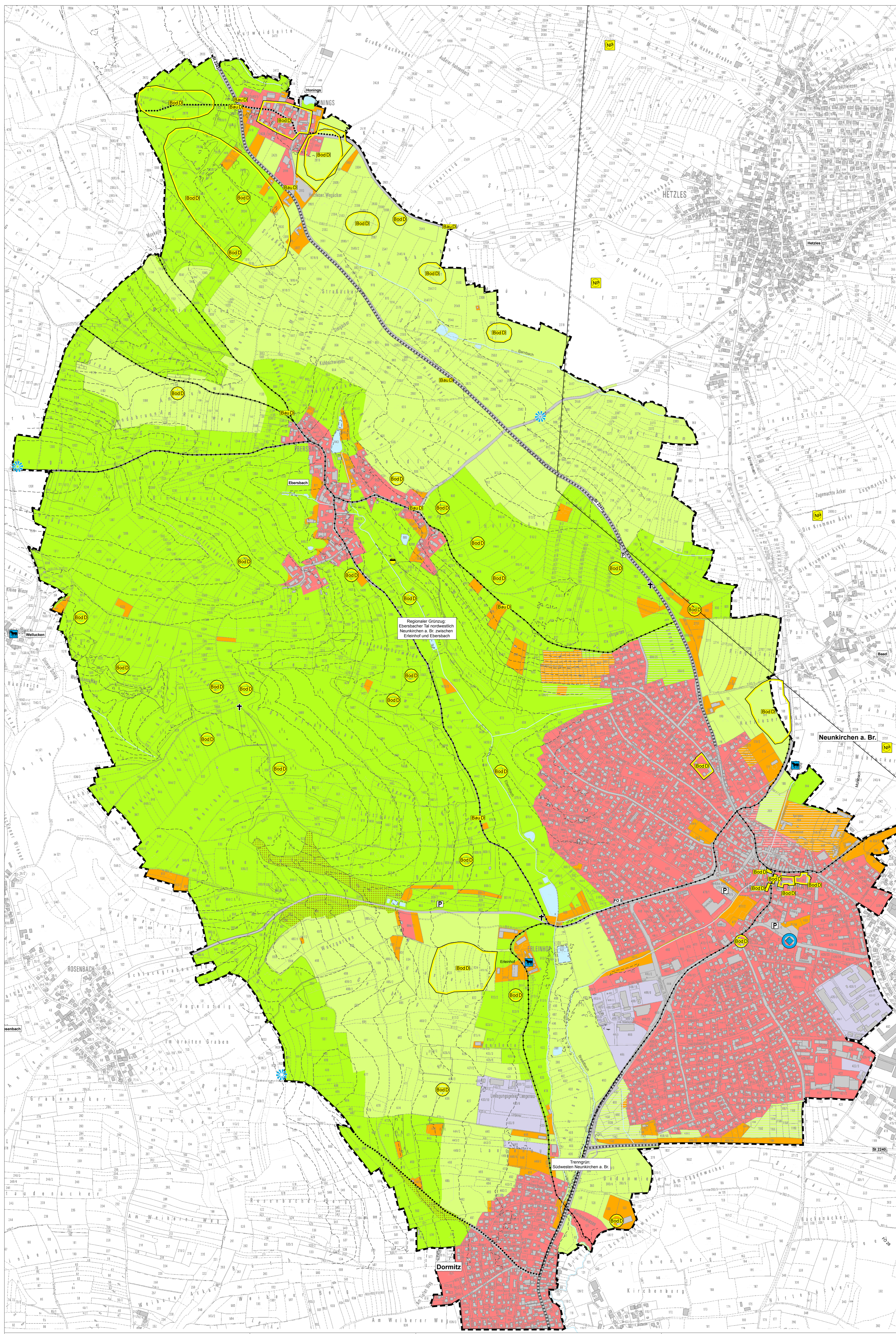

Regionale Grünung:  
Ebersbacher Tal nordwestlich  
Neunkirchen a. Br. zwischen  
Eisenhof und Ebersbach

Trenngrün:  
Südwesten Neunkirchen a. Br.



	ANUVA GbR Stadt- und Umweltplanung Aiersberger Str. 185 90461 Nürnberg Tel.: 09114602676 eMail: info@anuva.de Internet: www.anuva.de	Datum	Zeichen
		gezeichnet 20.11.2008	Meyer
		bearbeitet 20.11.2008	Ise
		geprüft Nürnberg, den 20.11.2008	

Nr.	Art der Änderung	Datum	Name

<b>Freistaat Bayern</b> <b>Staatliches Bauamt Bamberg</b> <small>Frankenstraße 21, 96047 Bamberg, Tel. 0915930-0, Fax 915930-1990, E-Mail: poststelle@stbau.bayern.de</small>		Unterlage Blatt Nr. Datum Zeichen
---	--	--

<b>Umweltverträglichkeitsstudie</b>  <b>St 2243</b> <b>Effelrich - Neunkirchen am Brand</b>  <b>Verlegung</b> <b>westlich Neunkirchen a. Br.</b>	bearbeitet Gz: gezeichnet Gz: geprüft Gz:	Datum 13.02.09 
	<b>Karte 7</b>	
	Maßstab 1:5.000	

Aufgestellt: Bamberg, den 16.02.2009 Schmidt, Baudirektor	Projekt: UVS Neunkirchen Datei: Karte7.mxd
---	---

**Karte 7: Mensch, Kultur- und Sachgüter**