

Straßenquerschnitt - Wasserschutzgebiet (Zone III)

Ostast - Kreisverkehr Süd (Bau-km 0+245 bis 460)

405

Die Ausbildung der Randbereiche für WSG III erfolgt in Anlehnung an die RiStWag 2002 gem. WSG II

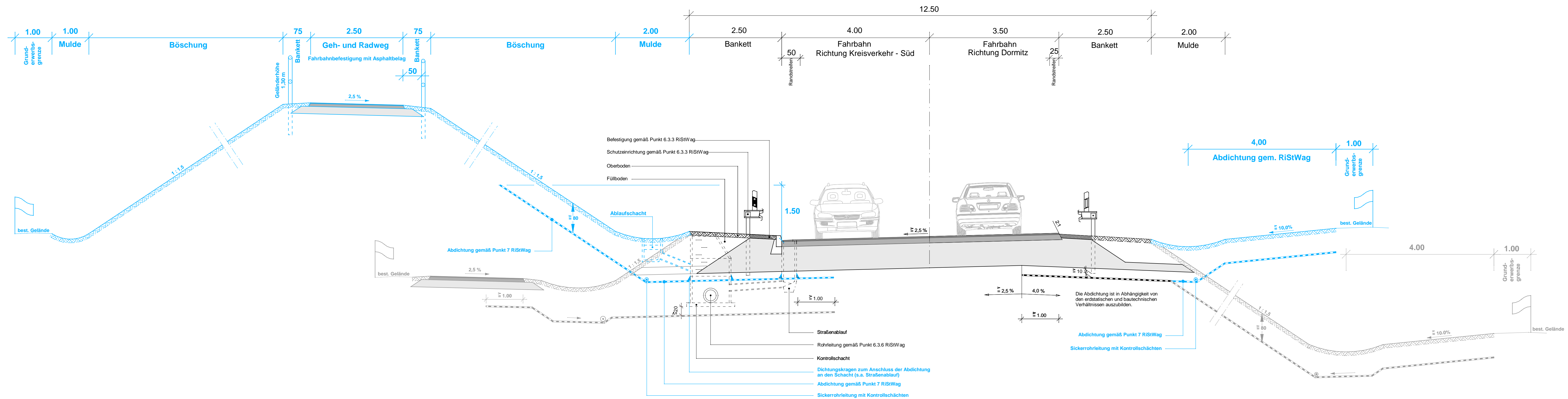

Fahrbahn der befestigten Straßenverkehrsfläche mit lärminderndem Asphaltbelag ($D_{StrO} = -2 \text{ dB(A)}$)

Hinweise zur Tekturplanung
 Die unveränderte Planung aus der Planfeststellung 2013 ist in schwarz dargestellt.
 Die geänderte, ursprüngliche Planung aus der Planfeststellung 2013, ist zur Verdeutlichung der Änderungen in reduzierter Form grau dargestellt!
 Die Änderungen bzw. Ergänzungen gegenüber der Planfeststellung 2013 sind in blau dargestellt bzw. blau gekennzeichnet!

Freistaat Bayern Staatliches Bauamt Bamberg		Unterlage	6.6 T
Franz-Ludwig-Straße 21, 96047 Bamberg, Tel. 0951/9530-0, Fax 0951/9530-1900, E-Mail: poststelle@stbaba.bayern.de		Blatt Nr.	
PLANFESTSTELLUNG - TEKTUR	bearbeitet	09/2018	Wagner
St 2240, Erlangen - Eschenau	gezeichnet	09/2018	Thomann
Verlegung bei Dormitz	geprüft	09/2018	Arneht
von Bau-km 0-345 bis Bau-km 2+040 St 2243_300_0,482 bis St 2240_480_0,173	Straßenquerschnitt Ostast - Kreisverkehr Süd		
	Maßstab 1 : 50		
aufgestellt: Bamberg, den 20.12.2013 Staatliches Bauamt			
	Eisgruber, Baudirektor		
1. Tektur vom 27.09.2018 Staatliches Bauamt			
	Zeuschel, Baudirektor		
Projekt: Verlegung bei Dormitz	Datei: PF_U_6_6T Straßenquerschnitt_Ostast_Kreisverkehr_Süd.icd		
Geobasisdaten: © Bayerische Vermessungsverwaltung (Darstellung der Flurkarte als Eigentumsnachweis nicht geeignet)			